



ANEXO IV PLANOS







1. PLANO DE SITUACIÓN E LOCALIZACIÓN DO ÁMBITO

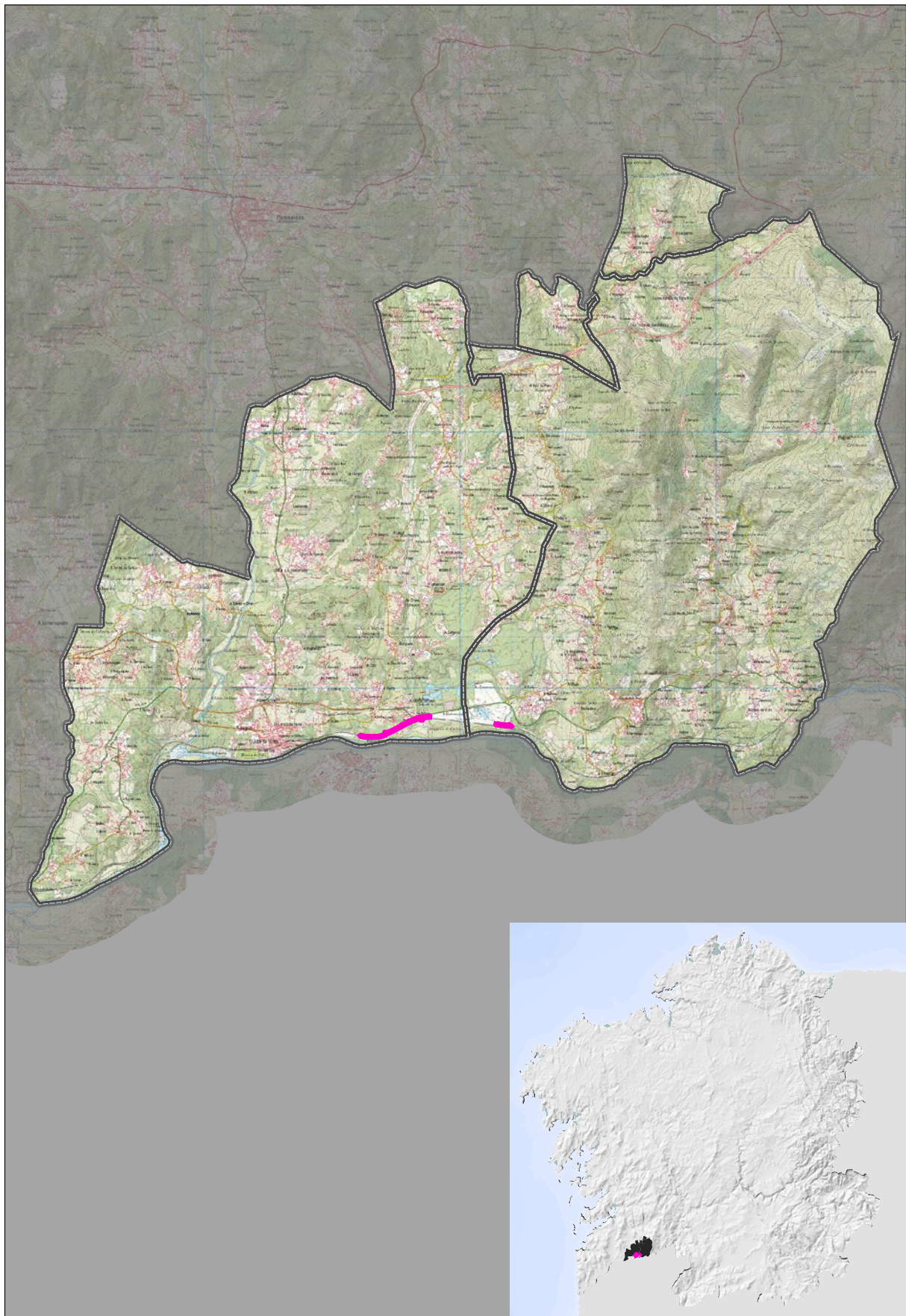



<p>LEENDA DE SIMBOLOXÍA</p> <p> Delimitación ámbito</p> <p> Concellos de As Neves e Salvaterra de Miño</p>	<p>GRÁFICO DE FOLLAS</p> <p style="text-align: center; font-size: 2em;">01</p>	<p></p> <p>Puerto de Vigo</p> <p>Autoridad Portuaria de Vigo</p> <p>Código Plano:</p> <p>Data: SRC ETRS89 / máio 2024 UTM zona 29 - Norte</p> <p>Escala: 1:110.000 / 1:3.300.000</p>	<p style="text-align: center;">CONCELLOS DE AS NEVES E SALVATERRA DE MIÑO</p> <p style="text-align: center;">APARTADERO FERROVIARIO EN LA PLATAFORMA LOGÍSTICO-INDUSTRIAL SALVATERRA DE MIÑO AS NEVES</p> <p style="text-align: center;">Técnicos autores do proxecto Isidro López Yañez e Nuria Suarez Uzal</p> <p style="text-align: center;">Estado Documento: Aprobación inicial</p> <p style="text-align: center;">Título de plano: Situación e localización do ámbito</p> <p style="text-align: right;">01</p>
--	--	--	---

CVE: 9hviUJpH140
 Verificación: <https://sede.xunta.gal/cve>





2. PLANO DE INFORMACIÓN URBANÍSTICA/ORDENACIÓN DO TERRITORIO



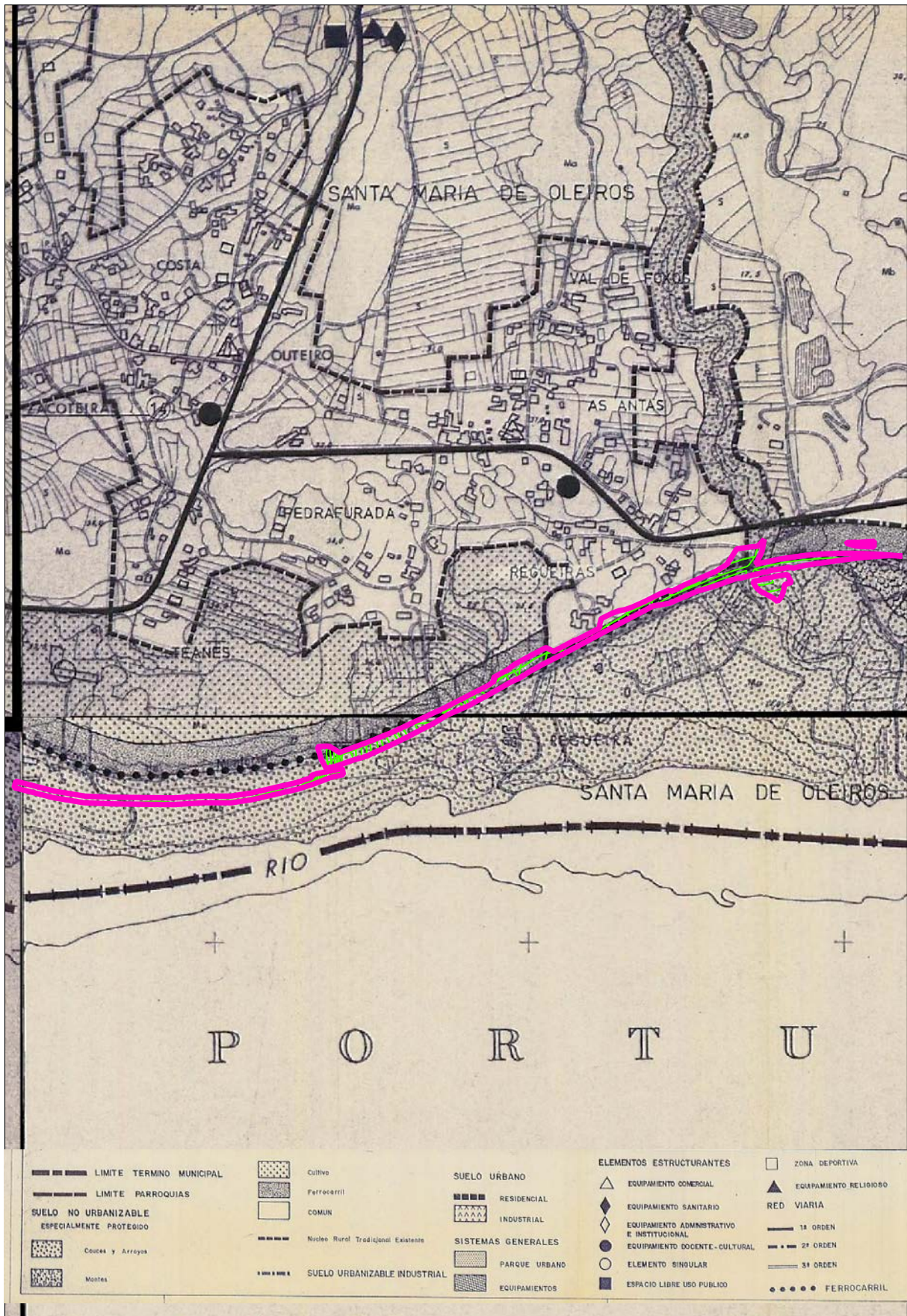

<p>LENDA DE SIMBOLOXÍA</p> <p> Delimitación ámbito</p> <p> Superficie afectada</p>	<p>GRÁFICO DE FOLLAS</p> <p></p> <p></p>	<p> INSTITUTO GALEGO DA VIVENDA E SOLO</p> <p>Puerto de Vigo</p> <p>Autoridad Portuaria de Vigo</p> <p>Código Plano:</p> <p>Data: maio 2024 SRC ETRS89 / UTM zona 29 - Norte</p> <p>Escala: 1:9.000</p>	<p>CONCELLO DE SALVATERRA DE MIÑO</p> <p>APARTADERO FERROVIARIO EN LA PLATAFORMA LOGÍSTICO-INDUSTRIAL SALVATERRA DE MIÑO AS NEVES</p> <p>Técnicos autores do proxecto Isidro López Yañez e Nuria Suarez Uzal</p> <p>Estado Documento: Aprobación inicial</p> <p>Título de plano: Información urbanística</p> <p>02 - 1</p>
--	--	--	---

CVE: 9hviUDpH140
Verificación: <https://sede.xunta.gal/cve>



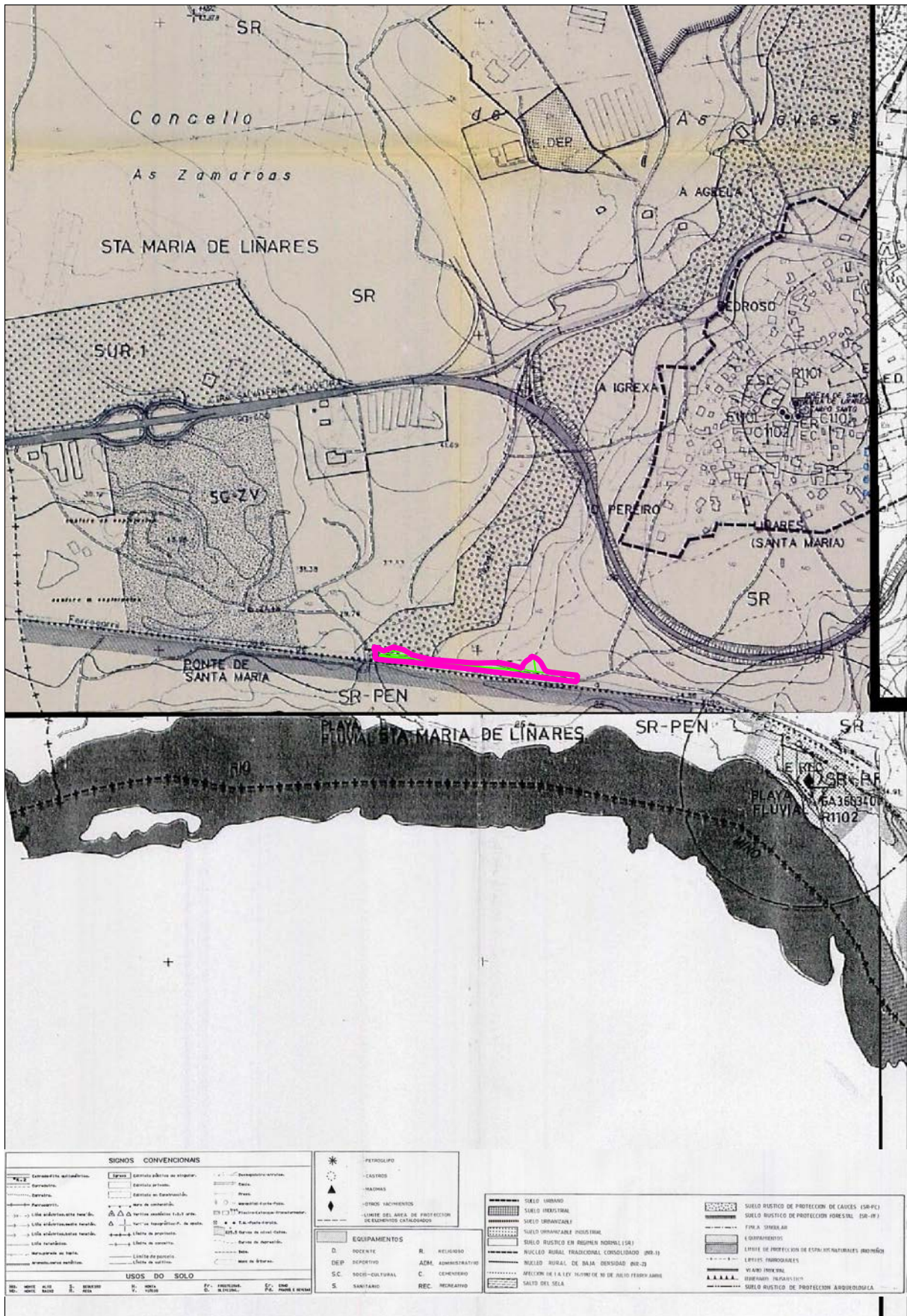

<p>LENDA DE SIMBOLOXÍA</p> <p> Delimitación ámbito</p> <p> Superficie afectada</p>	<p>GRÁFICO DE FOLLAS</p> <p> </p>	<p></p> <p>INSTITUTO GALEGO DA VIVENDA E SOLO</p> <p>Puerto de Vigo</p> <p>Autoridad Portuaria de Vigo</p> <p>Código Plano:</p> <p>Data: maio 2024 SRC ETRS89 / UTM zona 29 - Norte</p> <p>Escala: 1:9.000</p>	<p>CONCELLO DE AS NEVES</p> <p>APARTADERO FERROVIARIO EN LA PLATAFORMA LOGÍSTICO-INDUSTRIAL SALVATERRA DE MIÑO AS NEVES</p> <p>Técnicos autores do proxecto Isidro López Yañez e Nuria Suarez Uzal</p> <p>Estado Documento: Aprobación inicial</p> <p>Título de plano: Información urbanística</p> <p>02 - 2</p>
--	---	---	---

CVE: 9hviUDpH40
Verificación: https://sede.xunta.gal/cve



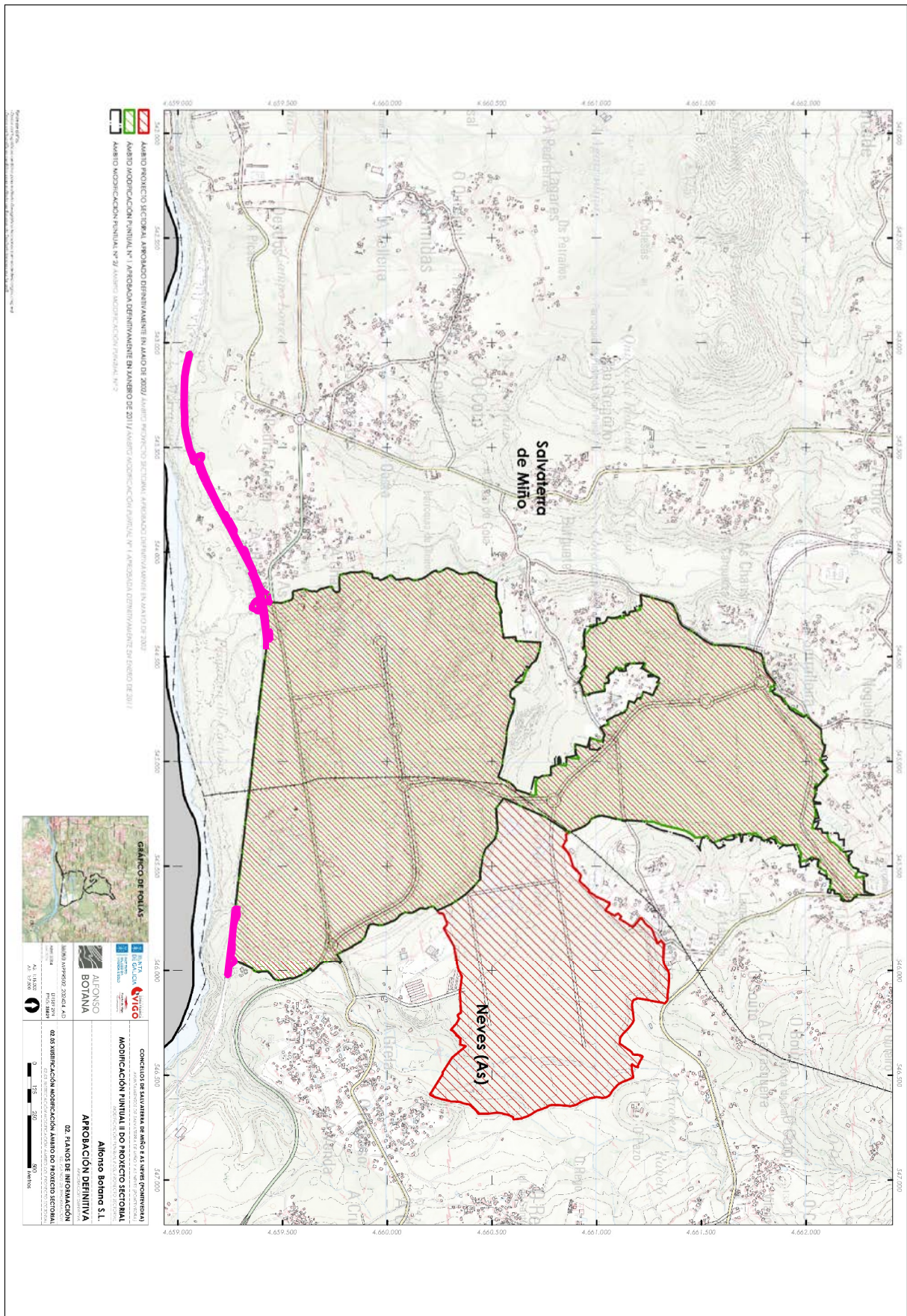

LENDA DE SIMBOLOXÍA	
	Delimitación ámbito
	Superficie afectada

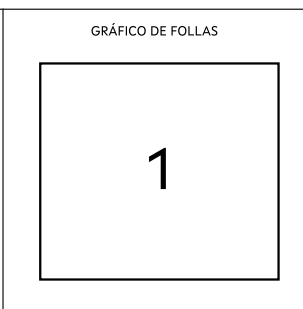

INSTITUTO GALEGO DA VIVENDA E SOLO

Puerto de Vigo

Autoridad Portuaria de Vigo

Código Plano:

Data: SRC ETRS89 / maio 2024 UTM zona 29 - Norte

Escala: 1:27.000

CONCELLOS DE AS NEVES E SALVATERRA DE MIÑO	
APARTADERO FERROVIARIO EN LA PLATAFORMA LOGÍSTICO-INDUSTRIAL SALVATERRA DE MIÑO AS NEVES	
Técnicos autores do proxecto Isidro López Yañez e Nuria Suarez Uzal	
Estado Documento: Aprobación inicial	
Título de plano: Xustificación de modificación puntual	
1 - 1	



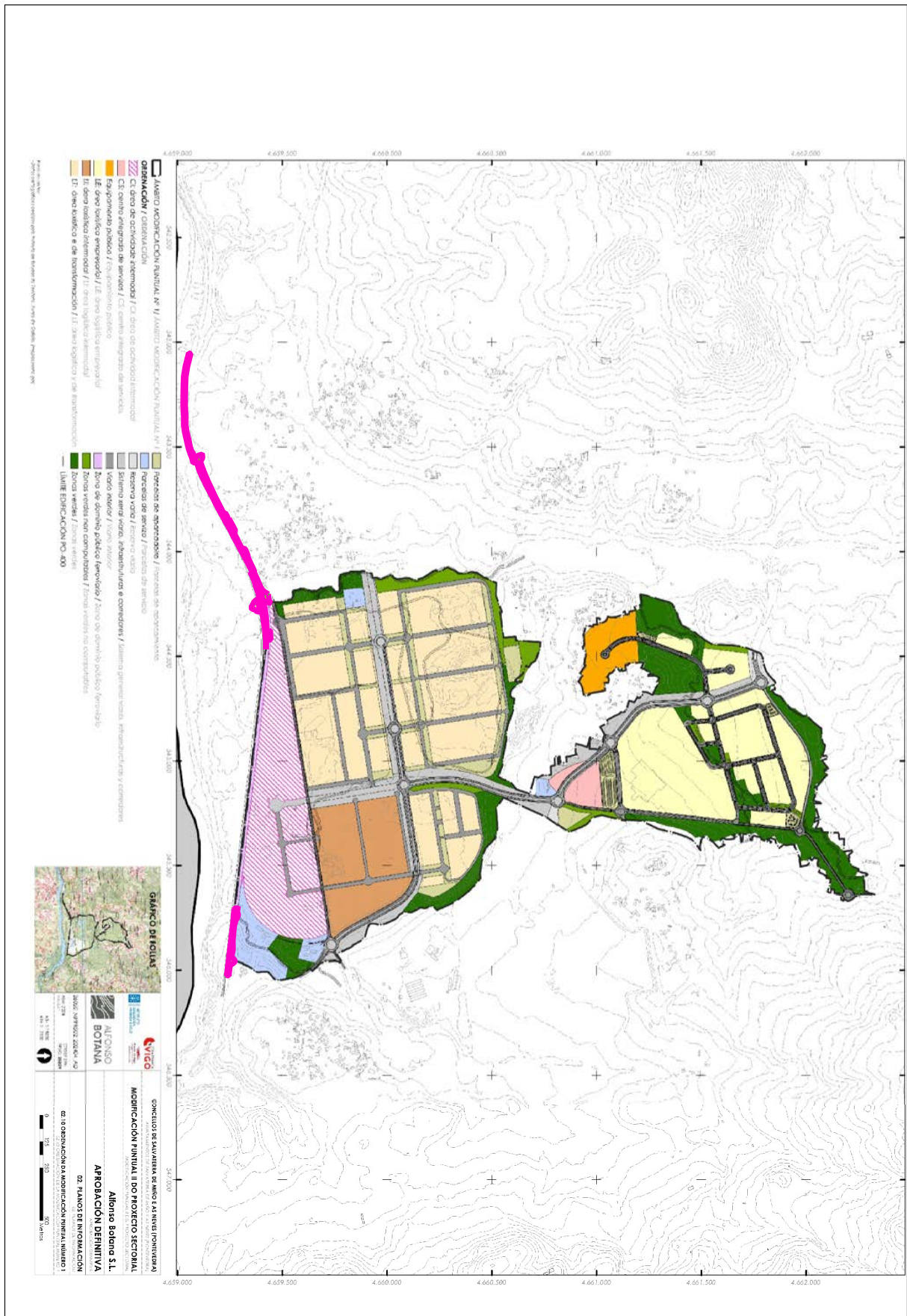



3. PLANO DE PARCELAS AFECTADAS





Nº FINCA	REFERENCIA CATASTRAL	SUP EXPROPIA
64	36050A03700412	1116 m ²

<p>LEENDA DE SIMBOLOXÍA</p> <p> Delimitación ámbito</p> <p> Superficie afectada</p> <p>1 Número de finca</p>	<p>GRÁFICO DE FOLLAS</p> 	<p></p> <p>Puerto de Vigo</p> <p>Autoridad Portuaria de Vigo</p>	<p>CONCELLOS DE AS NEVES E SALVATERRA DE MIÑO</p>
			<p>APARTADERO FERROVIARIO EN LA PLATAFORMA LOGÍSTICO-INDUSTRIAL SALVATERRA DE MIÑO AS NEVES</p> <p>Técnicos autores do proxecto Isidro López Yañez e Nuria Suarez Uzal</p>
		<p>Código Plano:</p>	<p>Título de plano: Plano parcelario</p>
		<p>Data: maio 2024</p> <p>SRC ETRS89 / UTM zona 29 - Norte</p>	<p>3 de 13</p>
		<p>Escala: 1:1.000</p>	





Nº FINCA	REFERENCIA CATASTRAL	SUP EXPROPIA
64	36050A03700412	1116 m ²

<p>LEENDA DE SIMBOLOXÍA</p> <p> Delimitación ámbito</p> <p> Superficie afectada</p> <p>1 Número de finca</p>	<p>GRÁFICO DE FOLLAS</p> 	<p> INSTITUTO GALEGO DA VIVENDA E SOLO</p> <p> Puerto de Vigo</p> <p>Autoridad Portuaria de Vigo</p>	<p>CONCELLOS DE AS NEVES E SALVATERRA DE MIÑO</p>
			<p>APARTADERO FERROVIARIO EN LA PLATAFORMA LOGÍSTICO-INDUSTRIAL SALVATERRA DE MIÑO AS NEVES</p> <p>Técnicos autores do proxecto Isidro López Yañez e Nuria Suarez Uzal</p>
		<p>Código Plano:</p>	<p>Título de plano: Plano parcelario</p>
		<p>Data: maio 2024</p> <p>SRC ETRS89 / UTM zona 29 - Norte</p>	<p>2 de 13</p>
		<p>Escala: 1:1.000</p>	





Nº FINCA	REFERENCIA CATASTRAL	SUP EXPROPIA
64	36050A03700412	1116 m ²

LENDAS DE SIMBOLOXÍA



-  Delimitación ámbito
-  Superficie afectada
- 1** Número de finca

GRÁFICO DE FOLLAS



INSTITUTO GALEGO DA VIVENDA E SOLO

Puerto de Vigo

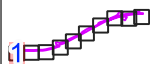
Autoridad Portuaria de Vigo

Código Plano:

Data: maio 2024 SRC ETRS89 / UTM zona 29 - Norte

Escala: 1:1.000

CONCELLOS DE AS NEVES E SALVATERRA DE MIÑO

APARTADERO FERROVIARIO EN LA PLATAFORMA LOGÍSTICO-INDUSTRIAL SALVATERRA DE MIÑO AS NEVES

Técnicos autores do proxecto Isidro López Yañez e Nuria Suarez Uzal

Estado Documento: Aprobación inicial

Título de plano: Plano parcelario

